

SEZIONE NORD

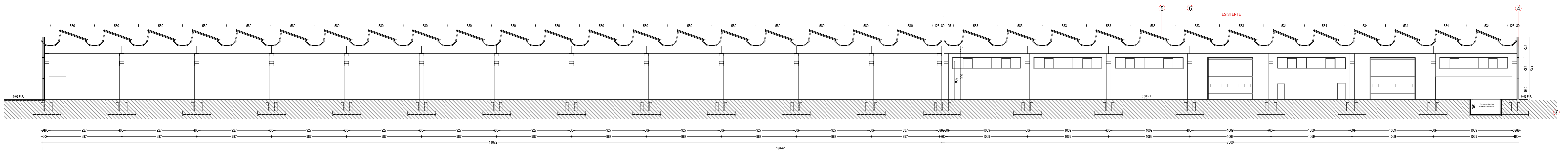

SEZIONE A-A

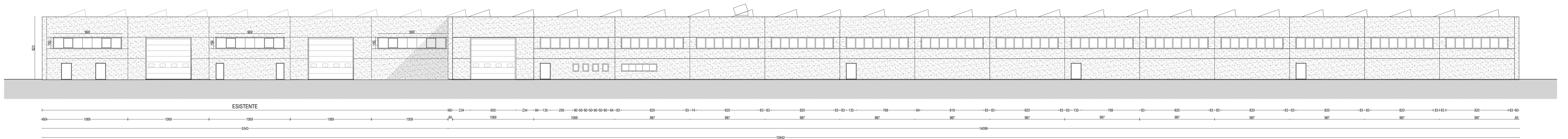

PROSPETTO SUD

- LEGENDA:
1. Porta REI 120
 2. Portone in acciaio coibentato
 3. Finestre a nastro in pvc ricavate nel pannello prefabbricato
 4. Pannelli di lamponamento a taglio termico con superficie esterna in graniglia di marmo bianco di Carrara ed interna rifinita a staggia
 5. Copertura con infissi tipo shed apribili e fissi in pvc
 6. Piastrini prefabbricati in calcestruzzo
 7. Plinto di fondazione

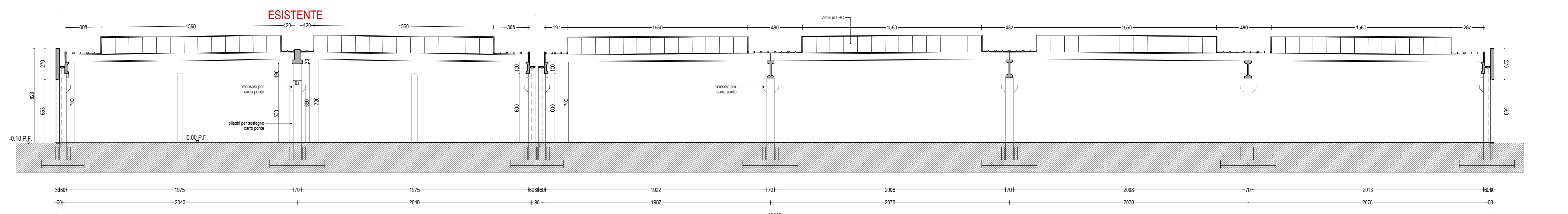

SEZIONE B-B

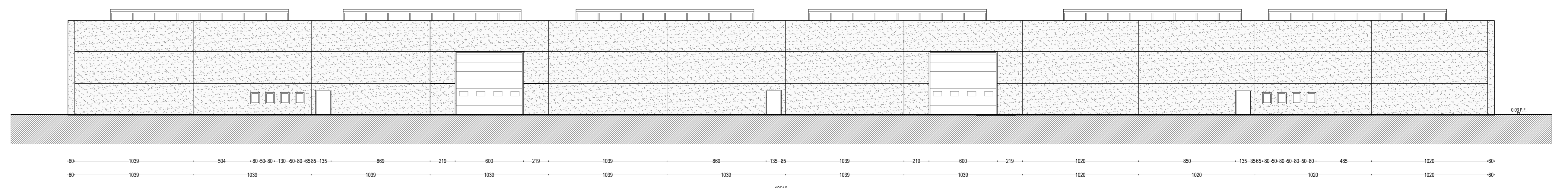

PROSPETTO EST

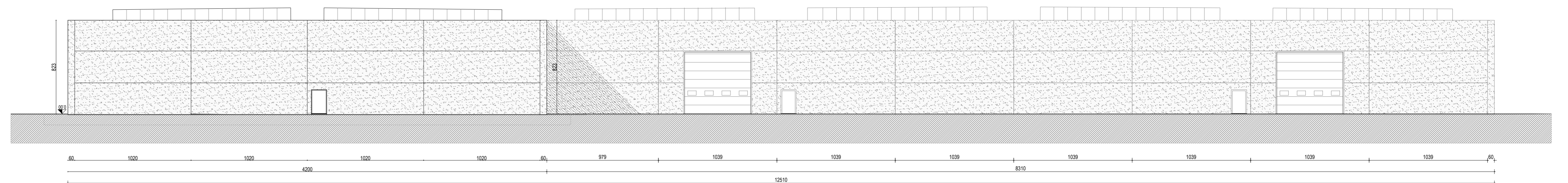

PROSPETTO OVEST

Provincia di Reggio Emilia
 COMUNE DI BIBBIANO

PERMESSO DI COSTRUIRE

Oggetto:
 PROCEDIMENTO UNICO PER LA
 DELOCALIZZAZIONE ED AMPLIAMENTO DI
 ATTIVITA' PRODUTTIVA ESISTENTE NEL
 TERRITORIO COMUNALE (art.53 L.R. 12/2017)

Proprietà:
 LAPIPLAST s.r.l.
 Leg. Rappresentante Campanini Vairo
 via I Maggio 32, Loc. Barco, 42021 Bibbiano (RE)

Ubicazione edificio:
 via Barboiara 12/B, località Barco,
 42021, Bibbiano (RE)
 Foglio n. 4 - Particelle 232, 228, 14, 16, 230.

Data:
 DICEMBRE 2021

21

PROGETTO

Prospetti e sezioni
 Scala 1:200

**STUDIO
 BUCCI**

Progettista:
BM GEOM. BUCCI MAURO
 VIA BRIDOLINI 6 - 42025 - CAVRIGLIO (RE)
 TEL. 0522 576207 mauro.bucci@geopcc.it